

POVEȘTI ILUSTRATE

CREIONUL FERMECAT

O aventură desenată, în care fiecare linie bună face loc unei idei noi.



Bine ai venit în Lumea lui Norișor

În Lumea lui Norișor, un cântecel poate deschide o poveste, iar o poveste poate deveni un început de conversație. Creăm cărți, cântece și activități în limba română pentru copiii care descoperă lumea și pentru adulții care îi însoțesc. Ne dorim să aducem împreună joaca, curiozitatea și timpul petrecut cu drag unii lângă alții.

Personajele noastre învață prin întâmplări apropiate de viața copiilor: cer ajutor, își spun emoțiile, încearcă din nou, împart și au grijă de locurile în care trăiesc. Nu sunt perfecte și nu găsesc toate răspunsurile de la început. Tocmai de aceea ne pot ține companie atunci când ceva este nou, greu sau minunat.

Această carte pornește de la unul dintre videoclipurile lui Norișor și îi continuă aventura în ritmul lecturii. Priviți ilustrațiile, opriți-vă unde apare o întrebare și lăsați copilul să spună ce observă. Povestea se poate citi dintr-odată sau în mai multe seri. Nu există grabă: scopul nostru este să construim amintiri calde și să lăsăm loc fiecărei voci.



POVESTEA · 1 / 8

Foaia albă

Lia a găsit pe masa ei o foaie mare și un creion galben. Când l-a ridicat, vârful a lăsat o scânteie mică, ca o stea care știe să deseneze, iar Pufi a venit imediat să vadă ce se întâmplă.

Lia nu știa încă ce va desena. În loc să se sperie de foaia albă, a pus primul punct chiar în mijloc și a tras o linie mică.

Uneori cea mai grea parte a unei povești este începutul. Creionul fermecat părea să-i șoptească Liei că un început mic este suficient.

POVESTEA · 2 / 8

Norișor cu obraji roz

Prima linie s-a rotunjit și a devenit un norișor. A doua i-a făcut doi ochi, iar a treia i-a adus obraji roz și o agrafă mică în culorile curcubeului.

Norișor a zâmbit de pe foaie și Pufi a atins hârtia cu vârful lăbuței, dar cerneala nu s-a șters. Lia a înțeles că desenul ei avea loc pentru personaje care nu existaseră cu o clipă înainte.

- Bună, Lia, a spus Norișor.

- Ce lume vrei să construim astăzi?





POVESTEA · 3 / 8

Casa care înclină

Lia a desenat o casă, dar acoperișul a ieșit puțin într-o parte. Ea a vrut să ia radiera, însă Norișor a privit casa cu atenție și a văzut o idee acolo.

Lia a desenat o scară care urca până la acoperiș, apoi o fereastră rotundă. Casa nu mai părea greșită; părea o casă unde poți ajunge în locuri neașteptate.

Pufi a tors mulțumită. Lia a lăsat radiera jos și a descoperit că o linie ciudată poate deveni începutul unei aventuri.

POVESTEA · 4 / 8

Luna, pisica albastră

Dintr-o linie curbată s-a făcut Luna, o pisică albastră cu coada ca o virgulă. Lia a râs, fiindcă Pufi era portocalie, iar Luna nu semăna cu nicio pisică văzută vreodată.

- În lumea noastră, pisicile pot fi albastre, a spus Norișor. Pufi nu s-a supărat; a privit-o pe Luna și i-a arătat unde se poate așeza lângă casă.

Lia a desenat trei lăbuțe mici în fața ușii. Acum Luna avea un drum pe care să pornească.





POVESTEA · 5 / 8

Podul peste baltă

Pe foaie a apărut o baltă, albastră și rotundă. Luna s-a uitat la ea și a vrut să ajungă la casa înclinată, dar nu-i plăcea să-și ude lăbuțele desenate.

Lia a tras trei arce peste baltă și a făcut un pod. Luna l-a trecut cu pași mici și curajoși, iar Pufi a privit-o cu mândrie de la marginea foii.

Lia a văzut că un desen poate rezolva o problemă: când apare o baltă, poți desena un pod; când apare o întrebare, poți adăuga o idee.

POVESTEA · 6 / 8

Soarele care ascultă

Lia a desenat un soare mare, dar i-a făcut razele mai scurte la început. Apoi a ascultat ce își doreau Norișor, Luna și Pufi și a adăugat raze către fiecare colț al foii.

Soarele nu vorbea, însă lumina lui ajungea la casă, la pod și la baltă. Parcă spunea:

- Mai este loc pentru o idee.

Lia a înțeles că și un desen are nevoie de lumină și de atenție. Când te uiți la ce ai făcut, vezi mai ușor ce ar putea urma.



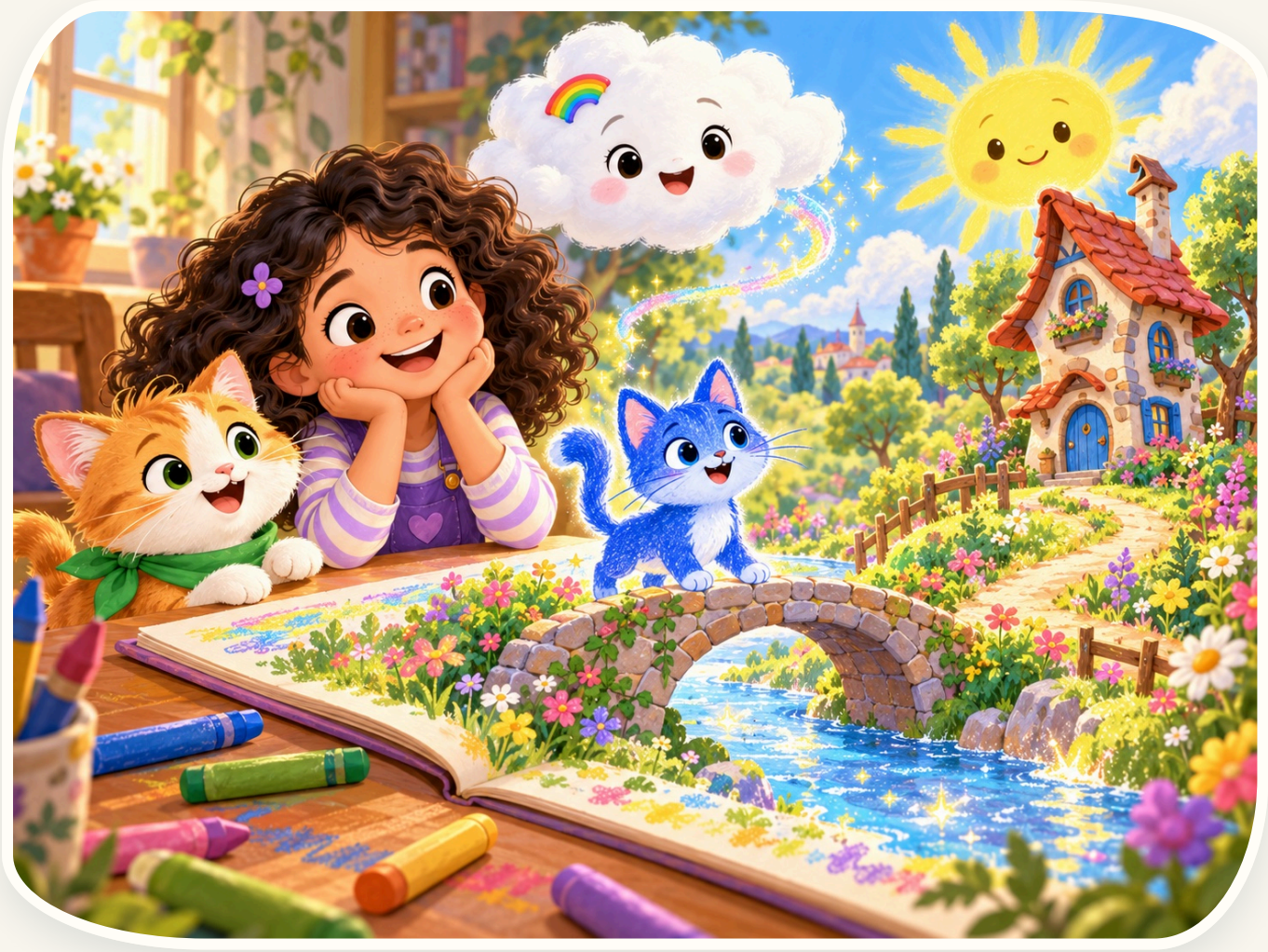

POVESTEA · 7 / 8

Lumea are loc

Foaia nu mai era albă. Avea un norișor, o casă, două pisici, o baltă, un pod și un soare. Lia a lăsat intenționat un colț liber, pentru un personaj care încă nu se născuse.

Pufi a ales locul de lângă scară, iar Luna a lăsat o urmă albastră lângă pod. Norișor a plutit deasupra casei, încântat că fiecare adăugase ceva diferit.

Lia nu mai căuta desenul perfect. Căuta o poveste în care toate ideile puteau primi o șansă.

POVESTEA · 8 / 8

Magia din mâna Liei

La final, creionul galben a rămas lângă desen. Lia a crezut că își pierduse magia, dar Norișor i-a amintit că el nu făcuse nimic fără mâna ei și fără ideile ei curajoase.

Pufi s-a cuibărit lângă foaie, iar Luna albastră a rămas în lumea desenată, pregătită pentru următoarea aventură. Lia a pus creionul în cutie și a păstrat un loc liber pe hârtie pentru mâine.

Ce învățăm: nu trebuie să fie totul perfect ca să fie frumos; când avem curaj să începem și să schimbăm o idee, imaginația ne poate arăta un drum nou.





POVESTEA · ACTIVITĂȚI

Ce luăm cu noi din poveste

Lia a vrut să șteargă casa înclinată, dar a transformat-o într-o casă de aventuri. Privește desenul și găsește scara. Ce alt lucru neașteptat ar putea apărea lângă o linie care a ieșit altfel decât voiai?

Trasează o linie curbată pe o foaie și dă-i unui om drag să o continue. Apoi schimbă rolul cu el. Dintr-un cerc poate apărea o fereastră, dintr-un val o coadă, iar dintr-un colț un munte.

Spune povestea desenului vostru: cine locuiește acolo, ce își dorește și cum găsește o soluție. Păstrează și o parte liberă pe foaie, pentru ideea pe care o vei avea mâine.

POVESTEA · ACTIVITĂȚI

O conversație după lectură

Povestea se citește în ritmul copilului. Opriți-vă la ilustrații și întrebați ce observă, ce crede că va urma sau ce ar vrea să afle despre personaje. Lăsați timp pentru răspunsuri și acceptați și gesturile, desenul ori tăcerea.

La final, reveniți la alegerea care a schimbat aventura. Discutați cum s-au simțit personajele și unde ați putea întâlni o situație asemănătoare în viața de zi cu zi. Învățătura prinde sens când este legată de o experiență a copilului.

Nu este nevoie să rețineți fiecare întâmplare sau să repetați morala pe de rost. O conversație blândă, o întrebare nouă și bucuria de a reciti împreună sunt o continuare firească a cărții.





Mulțumim că ați citit împreună

Vă mulțumim că ați deschis această carte și că le-ați făcut loc personajelor noastre în timpul vostru. Fiecare pagină citită, fiecare întrebare și fiecare clipă de atenție oferită unui copil dau sens poveștilor din Lumea lui Norișor. Ne bucurăm că am putut fi o mică parte din aceste momente.

Sperăm că aventura v-a lăsat un zâmbet și un gând de dus mai departe. Puteți reveni la o ilustrație preferată, puteți desena o altă întâmplare sau puteți vorbi despre o situație asemănătoare din viața voastră. Nu este nevoie de un răspuns perfect și nici de o morală învățată pe de rost. Ascultarea, blândețea și bucuria de a descoperi împreună sunt mai importante.

Poveștile continuă prin cântecele, cărțile și activitățile noastre în limba română, pe lumealuinorisor.ro. Mulțumim copiilor, părinților, bunicilor și educatorilor care ne însoțesc. Vă așteptăm cu drag la următoarea aventură din Lumea lui Norișor.



O poveste se încheie. Curiozitatea continuă.

Luați cu voi întâmplarea preferată și povestiți-o cuiva drag. Alte cântece, povești și activități vă așteaptă în Lumea lui Norișor.

lumealuinorisor.ro

© 2026 Lumea lui Norișor. Toate drepturile rezervate. Lumea lui Norișor™ este marca universului nostru de cântece, povești și activități pentru copii.

Inspirată din videoclipul Creionul fermecat.
Personajele și ilustrațiile aparțin aceleiași serii de povești.